



無料法律相談所開設

次のとおり無料法律相談所を開設します。

◆日時 1月16日(水)

午後1時～午後4時

◆場所 余市中央公民館

◆定員 6人

(1人の相談時間は30分)

【申込・問合わせ先】

余市町役場 総務課

TEL 2112112

※ご利用される方は、事前に申し込みが必要となります。

各種自衛官等を募集します

自衛官候補生(男・女)・予備自衛官補(一般・技能)を募集します。

応募資格等の詳しい内容はお

問い合わせください。

【問合わせ先】

自衛隊札幌地方協力本部

小樽地域事務所

TEL 013412215221

北方領土の日特別啓発期間

我が国固有の領土である歯舞群島、色丹島、国後島及び択捉島からなる北方領土の早期返還の実現は、道民はもとより国民の長年にわたる悲願です。

北海道では毎年1月21日から2月20日までを「北方領土の日特別啓発期間」とし、北方領土返還要求に係る国民世論の高揚を図っています。

一日も早い領土問題の解決に向け、皆様のご協力をお願いします。

働いている調理師の皆様へ

調理師法では、調理業務に従事している調理師の方は、2年ごとに、12月31日現在の調理従事場所等を翌1月15日までに届け出なければならぬと定められています。

届出が必要な調理師の方とは、

次の施設、店舗で調理の業務に従事している調理師の方です。

- 寄宿舎、学校、病院、事業所
- 社会福祉施設、介護老人保健施設
- 矯正施設、その他多数人に飲食物を調理して供与している施設
- 飲食店営業、魚介類販売業、そうざい製造業

届出用紙は、(社)北海道全調理師会各支部又は北海道俱知安保健所余市支所に備えてあります。

◆町内で働く方の届け出先

○華舟

〒04710024

小樽市花園3丁目9番1号

TEL 013412312237

【問合わせ先】

北海道俱知安保健所余市支所

TEL 2313104

北海道障害者職業能力開発校の入校生を募集します

国立北海道障害者職業能力開発校では、求職中の障がい者の入校生(訓練期間1年または2年間)の追加募集をしています。

【問合わせ先】

北海道障害者職業能力開発校

TEL 012515212774

日本年金機構からのお知らせ

平成30年の社会保険料(国民年金保険料)控除証明書を送付しています。

平成30年1月1日から10月1日までの間に国民年金保険料を納めた方へ平成30年分の社会保険料(国民年金保険料)控除証明書を送付しています。

所得税・住民税の申告において納付した国民年金保険料全額が社会保険料控除の対象となりますので、大切に保管願います。

また、平成30年10月2日～平成30年12月31日の間に初めて国民年金保険料を納めた方には、平成31年2月4日に控除証明書が送付となる予定です。

控除証明書に関するお問い合わせはねんきん加入者ダイヤル(下記参照)をご利用ください。

【問合わせ先】 **ねんきん加入者ダイヤル**
TEL 0570-003-004

わが家の **めんこ** ちゃん

たしろ なぎさ
田代 渚 ちゃん
(1月24日生・美国町)



テレビの「いないいないばあ」が大好きで、わんわんのぬいぐるみが好きです。お姉ちゃんたちの物をいたずらしては喜んでいて、いつもニコニコしている渚をお姉ちゃんたちは怒れません...。笑

『いつも笑っていてほしいです。』
(輝さん・光さん)

余市税務署からのお知らせ

～確定申告の受付と提出について～

平成30年分の所得税の確定申告の相談及び申告書の受付は、2月18日(月)～3月15日(金)までとなります(土、日を除く)。

税務署などの確定申告会場へ相談にお越しの際には、「前年の申告書控え」と「ID・パスワード方式の届出完了通知書」のほか、確定申告に必要な書類及び印鑑をご持参ください。

また、確定申告書は、国税庁ホームページの「確定申告書等作成コーナー」で作成し、印刷して郵送等により提出することができます。

なお、申告書・届出書等を郵送される場合は、下記の宛て先へご郵送ください。

〒047-8588 小樽税務署内
「申告書等集中処理担当部署」宛
(住所は記載不要ですが、郵便番号は必ず記載願います)

【問合わせ先】 余市税務署
TEL 0135-25-1009

今月の納期

- 国民健康保険税 第7期
納期限 1月25日(金)
- 介護保険料 第7期
納期限 1月25日(金)
- 後期高齢者医療保険料 第7期
納期限 1月25日(金)
- 上下水道使用料金 12月分
納期限 1月31日(木)
- 住宅使用料 1月分
納期限 1月31日(木)

(注) 口座振替をご利用の方は、1月25日(金)に引落としになりますので、前日までに残高の確認をお願いします。

また、失業、転職、病気などの理由により納期内納付が困難な方は、放置せず相談してください。そのまま放置すると、督促状が送付され、その後も納付・相談がなければ、滞納処分(預金、給与、不動産等の差押)となりますので、そのような事態になる前に、早めに相談してください。

積丹消防団出初式にサイレン吹鳴

出初式

平成31年1月7日(月)
午前10時30分～
会場:総合文化センター

サイレン
吹鳴

平成31年1月7日(月)
午前9時00分



年末年始『役場業務休業・営業時間変更』のお知らせ

役場庁舎及び関係施設の年末年始の業務時間が、次のとおり変更となります。

◆ごみ収集関係◆

施設名	業務休止期間
○ごみ収集	12月29日(土)～1月2日(水)
○リサイクル物収集	12月28日(金)～1月6日(日)
○クリーンセンター	12月29日(土)～1月3日(木)

◆岬の湯しゃこたん◆

12月30日(日) 午前11時～午後8時30分まで営業
12月31日(月)～1月3日(木)
午前11時～午後6時まで営業
1月4日(金) より冬季通常営業
(午前11時～午後8時30分)
※1月1日(火)・4日(金)は無料送迎バス運休

◆丸山～美国間無料送迎バス◆

12月29日(土)～1月6日(日)運休

◆役場庁舎及び関係機関◆

施設名	業務休止期間
○役場(支所を含む)	12月29日(土)～1月6日(日)
○国保診療所	12月29日(土)～1月6日(日)
○びくに保育所	12月29日(土)～1月6日(日) ※12月28日(金) 午前のみ保育
○子育て支援センター	
○みなと保育所	
○総合文化センター	12月29日(土)～1月4日(金)
○歯科診療所	12月30日(日)～1月7日(月) ※12月29日(土) 午前のみ診察
○海洋センター	12月30日(日)～1月7日(月)

(注) 休み期間であっても死亡届や災害など緊急の用件は、総合文化センター管理室で受付けます。ただし、午後10時～翌午前8時30分までは、北後志消防組合積丹支署(44-2352)へご連絡ください。

積丹いろいろ

まちの歴史再発見！

斉藤彦三郎の顔写真

明けましておめでとござい
ます。「平成」最後の年末年始
を皆様はいかがお過ごしでし
うか。

現在、教育委員会では、平成
31年度より小学校3・4年生が
使用する社会科副読本『積丹の
町』の改訂作業を進めています。
町内各学校の先生を中心とし
た編集委員会議で、文言や図表・
統計データの修正・差替等を検

討し、3月下旬までに印刷・製
本される予定です。

小学校3・4年生の社会科は、
主に地域の社会生活を理解し、
地域社会に対する愛着を育てる
ことを目的としています。一般
の教科書が全国のある特定の地
域を取り上げて記述しているの
に対し、副読本は児童の住む地
元を取り上げており、その地域
独特の生活・文化・歴史等を学
ぶことができます。

今年、その編集作業の中で、
明治時代に角網かくあみを

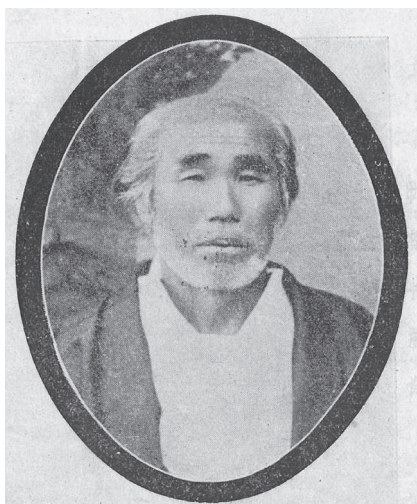

▲今回使用する斉藤彦三郎の写真

考案し、ニシン漁
の発展に大きく貢
献したとされる斉
藤彦三郎に関する
興味深いエピソード
がありました。
平成23年3月に
発行された現行の
副読本には、第7

今月の担当は・・・



教育委員会学校教育課
あべ たけし
文化財保護主事 阿部 剛

章「昔から今へ続くまちづくり」
に彦三郎に関する記述がありま
す。

明治の初めに行成網いまりあみを用いて
ニシン漁を行っていた中で、他
の漁に用いていた角網を改良
し、明治18年にニシン漁用の角
網を考案したことや、当初高額
な水産税を払いながら角網を
使っていたこと、その後ニシン
漁業者全般へ角網が広まって
いったこと等、イラストや写真
を用いて分かりやすく説明して
います。

しかし、入舸町でばりにあった斉藤
漁場の石倉や出岬出張番屋など
の関連する写真が掲載される中
で、なぜか彦三郎本人の写真は
なく、孫の丈雄の写真のみ載せ
られていました。そもそも、な
ぜ息子の写真ではなく孫なので
しょうか。

編集委員会でも、委員の先生

より、なぜ孫の
写真なのか、と
の指摘が寄せら
れ、彦三郎本人
を掲載すべく写
真を探すことと
なりました。

副読本は、説
明文を中心とし
た「本文」と、

児童が勉強して分かったことを
書き込む「ワークブック」から
成り立っています。ワーク
ブックには、明治36年に出版さ
れた『北海道立志編』に掲載さ
れていた彦三郎の写真がありま
す。しかし、画像が粗く顔の判
別が難しかったため、本文への掲載
を見送ったようです。

また、平成14年に発行された
副読本でも、同様に丈雄の写真
のみ掲載、それ以前の平成11年・
平成5年の副読本には、彦三郎
の記述がありませんでした。

そのため、別の刊行物から彦
三郎の写真を用いることと
し、明治42年に出版され、小樽
周辺における様々な業種の成功
者について扱った『小樽区外七
郡案内』に掲載された彦三郎の

写真を副読本へ掲載することと

しました。

同書では、出版当時斉藤家の
当主であった丈雄を紹介してい
ますが、それに先立つ彦三郎の
功績や、明治40年に彦三郎が75
歳で亡くなったこと、その3年
前に彦三郎の息子の丈策が病氣
のため亡くなったことが記
されています。

こうしたことから、息子の丈
策が早くに亡くなり、彦三郎亡
き後斉藤家を率いたのが丈雄で
あったため、出版物に取り上げ
られる機会が多かったこと、彦
三郎が高齢であったため、写真
を載せた出版物が比較的少な
かったことが推測され、これま
で副読本へ掲載する写真が見つ
からなかったのだと思われま
す。

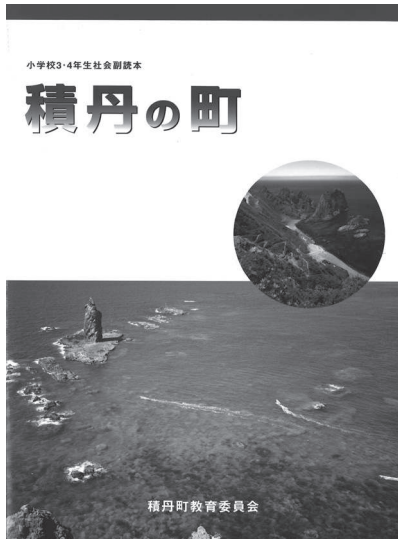

▲社会科副読本『積丹の町』

1月のこよみ

7月	●消防団出初式 (10:30～ 総合文化センター)	21月	●びくに保育所・みなと保育所「交流会」
10(木)	●大人の混声B & G合唱クラブ (13:30～ B & G海洋センター) ●びくに保育所「もちつき」	24(木)	●離乳食教室 (10:30～ 総合文化センター) ●大人の混声B & G合唱クラブ (13:30～ B & G海洋センター)
13(日)	●平成31年積丹町成人式 (13:00 総合文化センター)	26(土)	●岬の湯しゃこたん「ふろの日」(半額)
15(火)	●B & Gウォーキングクラブ (15:00～16:00, 18:00～19:00 B & G海洋センター)	30(水)	●丸山健康相談 (13:30～ 丸山会館)

文芸だより

— 1月の俳句 —
(美国踏青俳句会)

雪の夜のテレビの「西郷どん」熱し
冬ぬくし漁村にふさき理髪店
休ませる磯舟の腹に波の花
子供より祖母喜ぶ七五三
旗振り夫の両耳赤く雪来たる
雪の日のわが帰路案じ病む母よ
古民家の歪みがガラスに雪の花
初雪をかぶりし岬身を囲む
番屋ジンボージョレヌーボーや山眠る
ローソク岩みぞれ斜めに打ちにけり

成田智世子
藤原 わ子
戸来 和子
河岸 悟郎
菊谷 知子
山崎美枝子
福田香名子
橋場 政男
福井 新一
板垣千恵子

善意に感謝します 社会福祉法人 積丹町社会福祉協議会

青木 登紀子 様 (美国町)	20,000円
(株)入七八戸商店 様 (美国町)	100,000円
荻野 優子 様 (美国町)	30,000円

ふるさと納税の状況 全国の皆様 ご協力ありがとうございました

《平成30年11月30日現在》
825件 22,665,000円

+ 1月の余市管内休日当番病院等 +

診療時間：午前9時～午後5時

日(曜日)	医療機関名	住所	電話番号
1日(火)	よいち北川眼科医院	余市町黒川町	22-1308
2日(水)	池田内科クリニック	余市町黒川町	23-8811
3日(木)	黒川町整形外科クリニック	余市町黒川町	22-2447
6日(日)	森内科胃腸科医院	仁木町北町	32-3455
13日(日)	よいちクリニック	余市町山田町	21-4570
14日(月)	よいち整形外科クリニック	余市町大川町	48-5000
20日(日)	脳神経外科よいち港南クリニック	余市町大川町	21-5566
27日(日)	わたなべ内科医院	余市町大川町	22-3989

※受診される方は、あらかじめ病院等に電話確認をお願いします。

交通安全はみんなの願い

(ゼロ)
死亡交通事故 0 の日

《後志第1位》
《全道第2位》

6,682日達成

(平成30年12月1日現在)

人のうごき

世帯数 / 1,102世帯 (-3)
人口 / 2,040人 (-10)
男 / 947人 (-4)
女 / 1,093人 (-6)

●転入 / 1人(±0) ●転出 / 7人(+2)
●出生 / 0人(-2) ●死亡 / 4人(±0)

平成30年11月30日現在、()内は前月比

宮川 八 笠
佐藤 戸 井
エサヲ 初 尉
ヲ 枝 勝 猛

95 89 53 74
歳 歳 歳 歳

美国 美国 美国 入
町 町 町 舩
町 町 町 町

おくやみ(死亡)

慶
弔
録



この広報誌は再生紙を使用しています。